

# Erdgeschoss

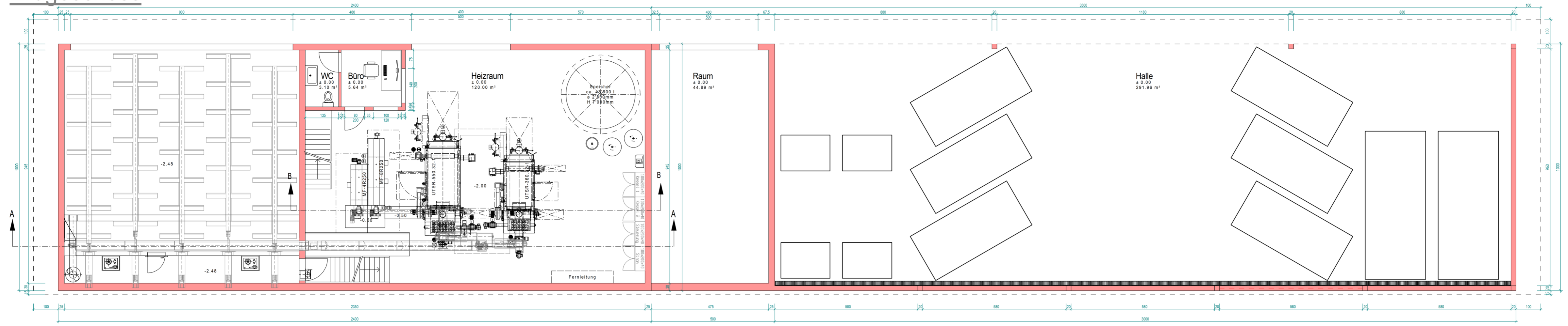

# Obergeschoss

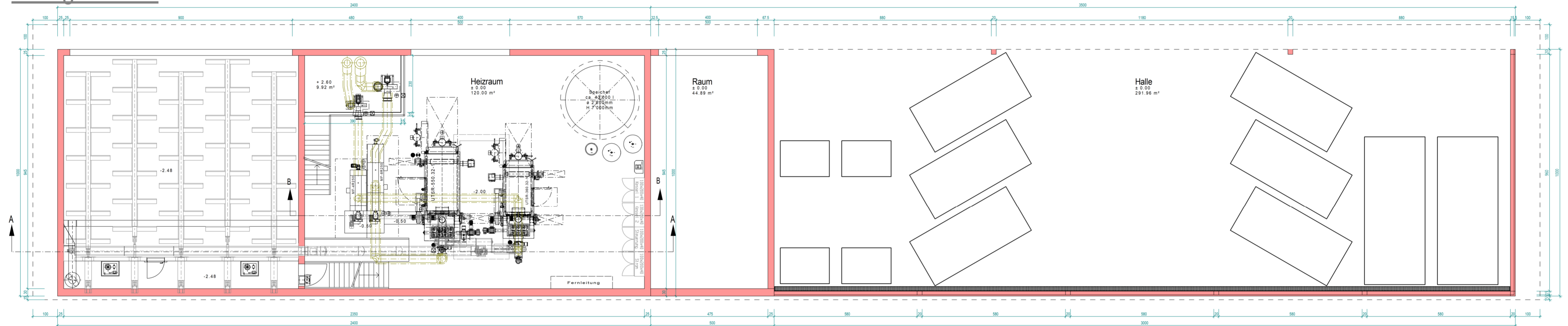

# Schnitt A-A

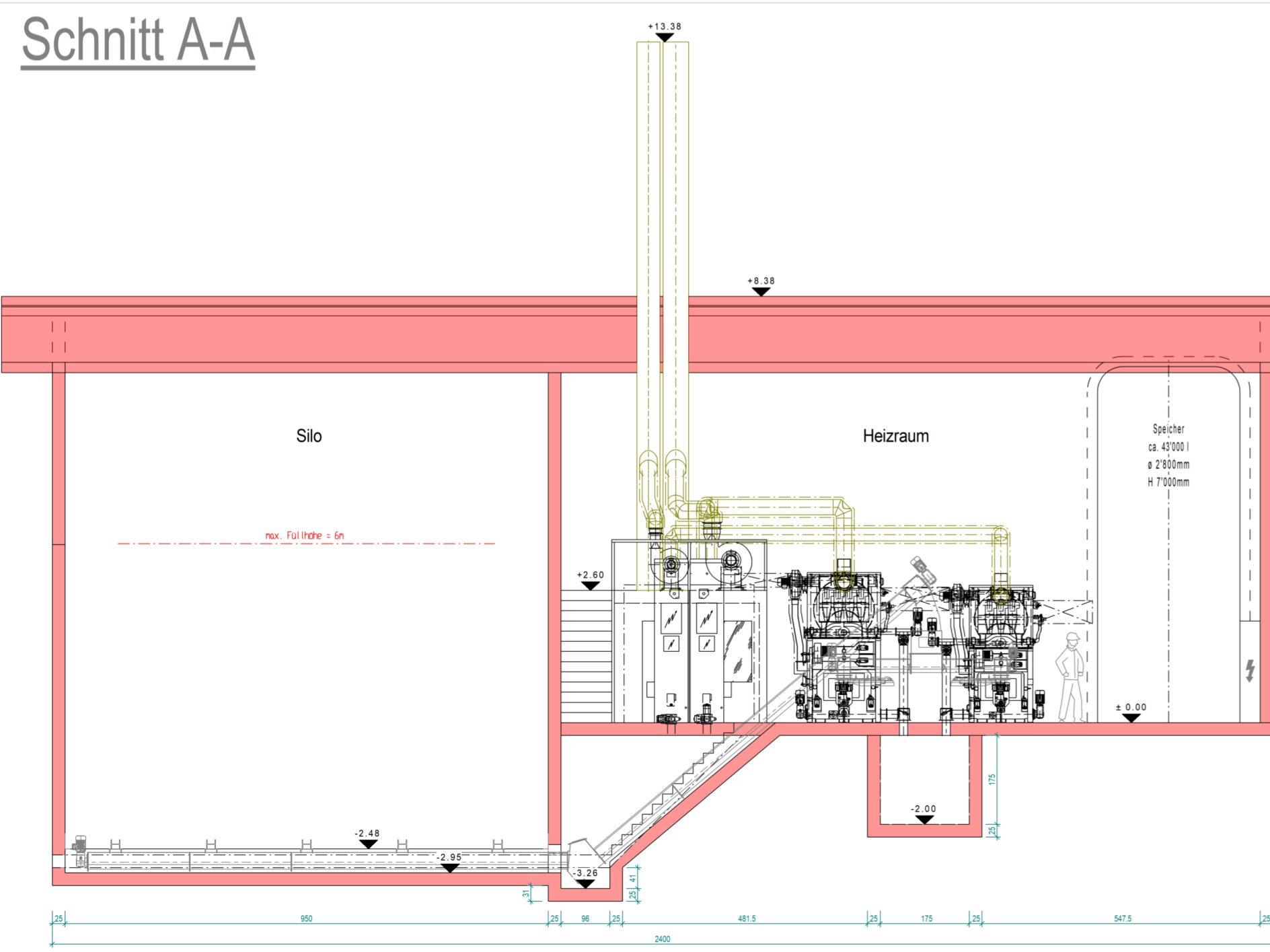

# Schnitt B-B

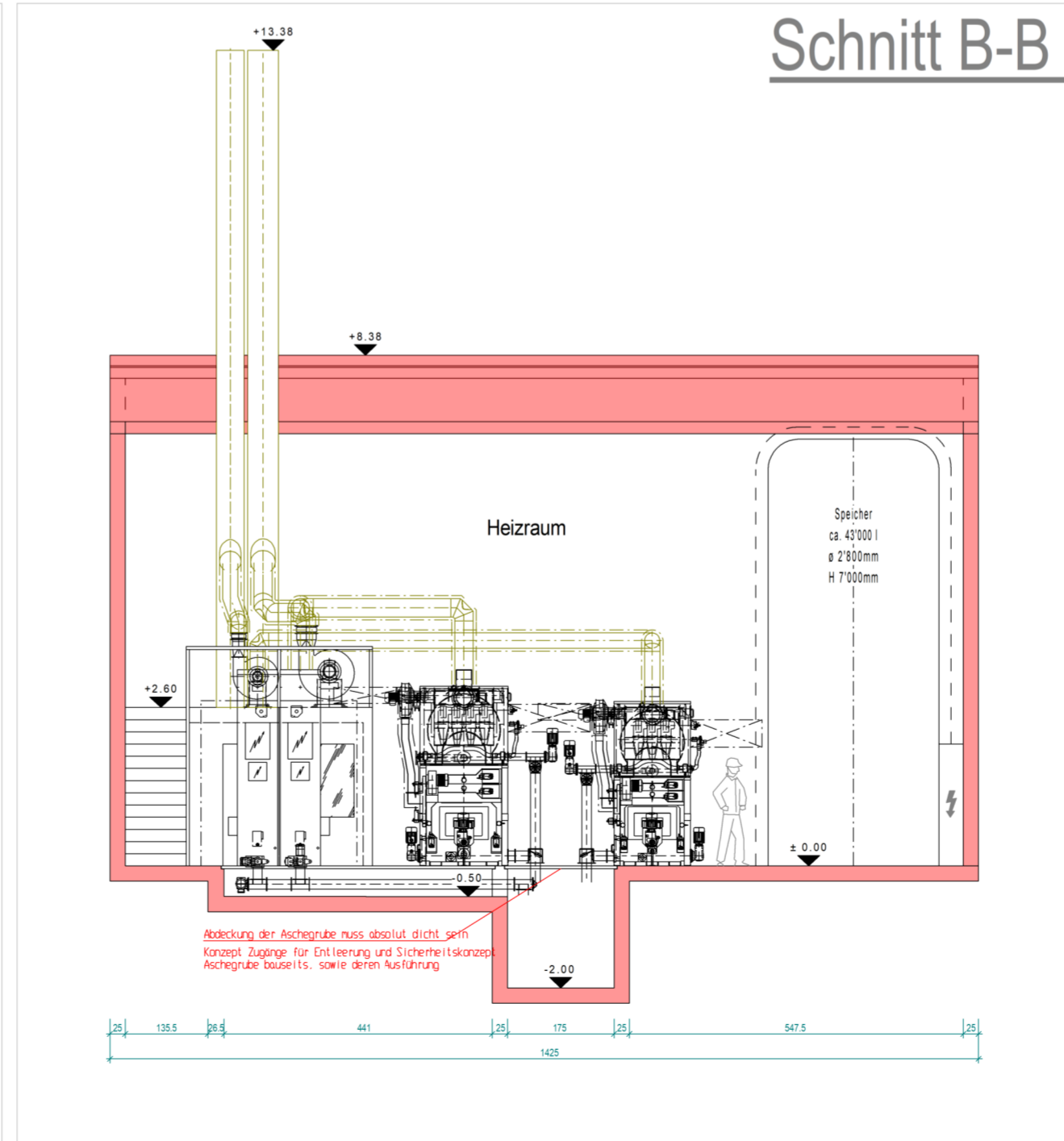

## Wichtige Infos Allgemein

**Änderungen bei der Ausführung**  
Änderungsvorschläge sind mit dem Planer abzustimmen.



Ort / Datum : St. Antoni + Gwatt,

Bauherr: \_\_\_\_\_

Projektverfasser: \_\_\_\_\_

## Heizung - Zentrale

### Baugesuch Grundrisse und Schnitte

Objekt  
Heizzentrale St. Antoni  
TAF Energie AG  
Mariahilfstrasse 9, 1712 Tafers

Gez. \_\_\_\_\_ EH / SM

Plangrösse (mm) 650x500

Massstab 1/100

Datum 20.03.2026

Ökologische Heizsysteme

**ALLOTHERM**

Allotherm AG  
Moosweg 19  
3645 Gwatt

Tel. 033 555 08 00  
info@allotherm.ch  
www.allotherm.ch

