

Nordfassade

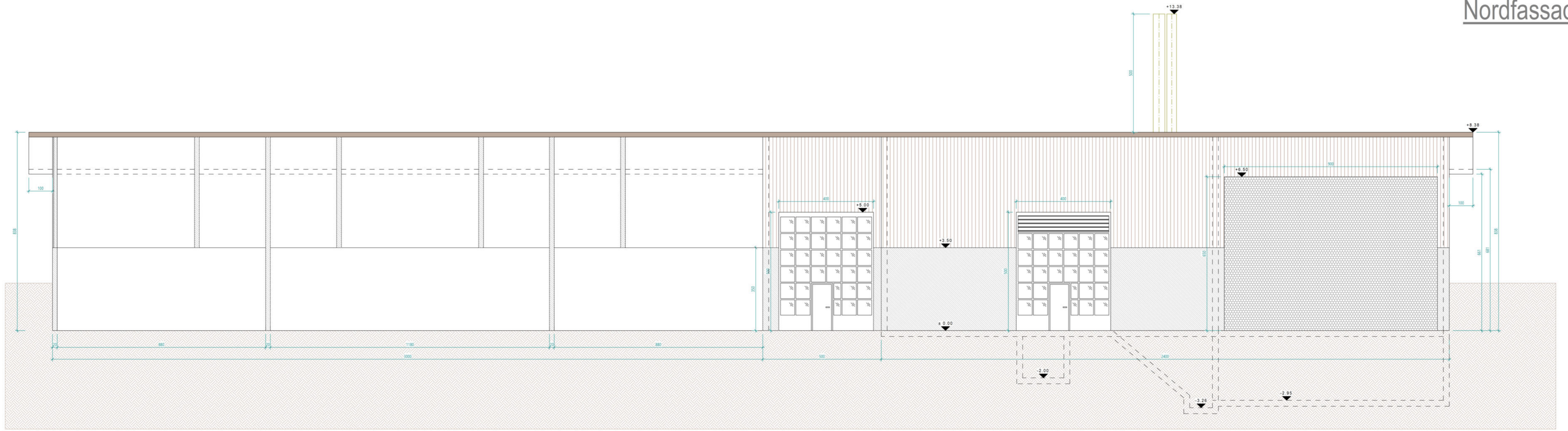

Südfassade

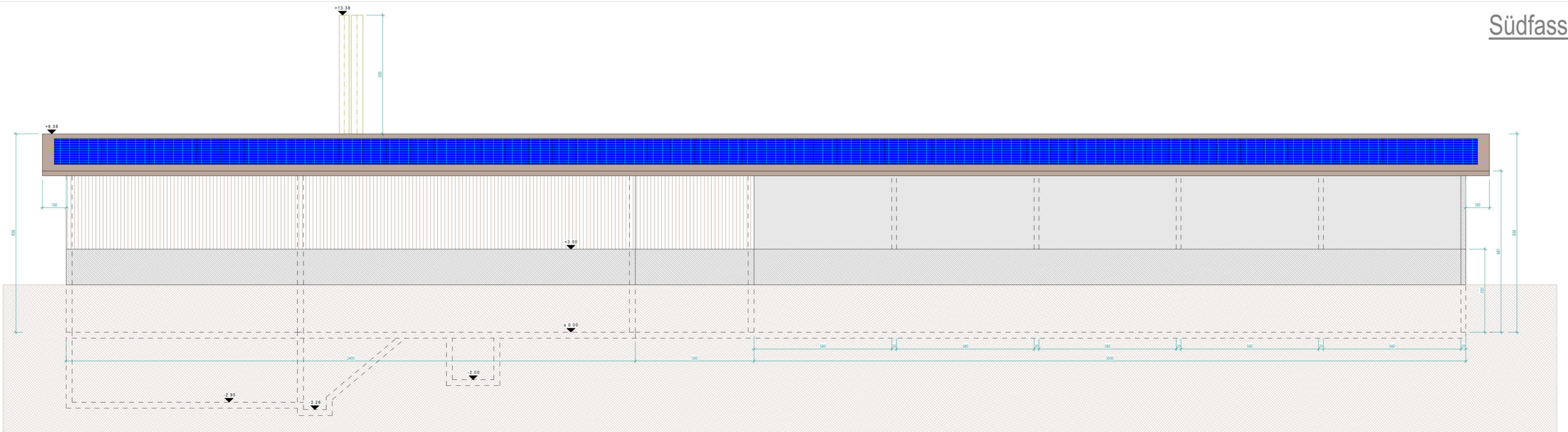

Ostfassade

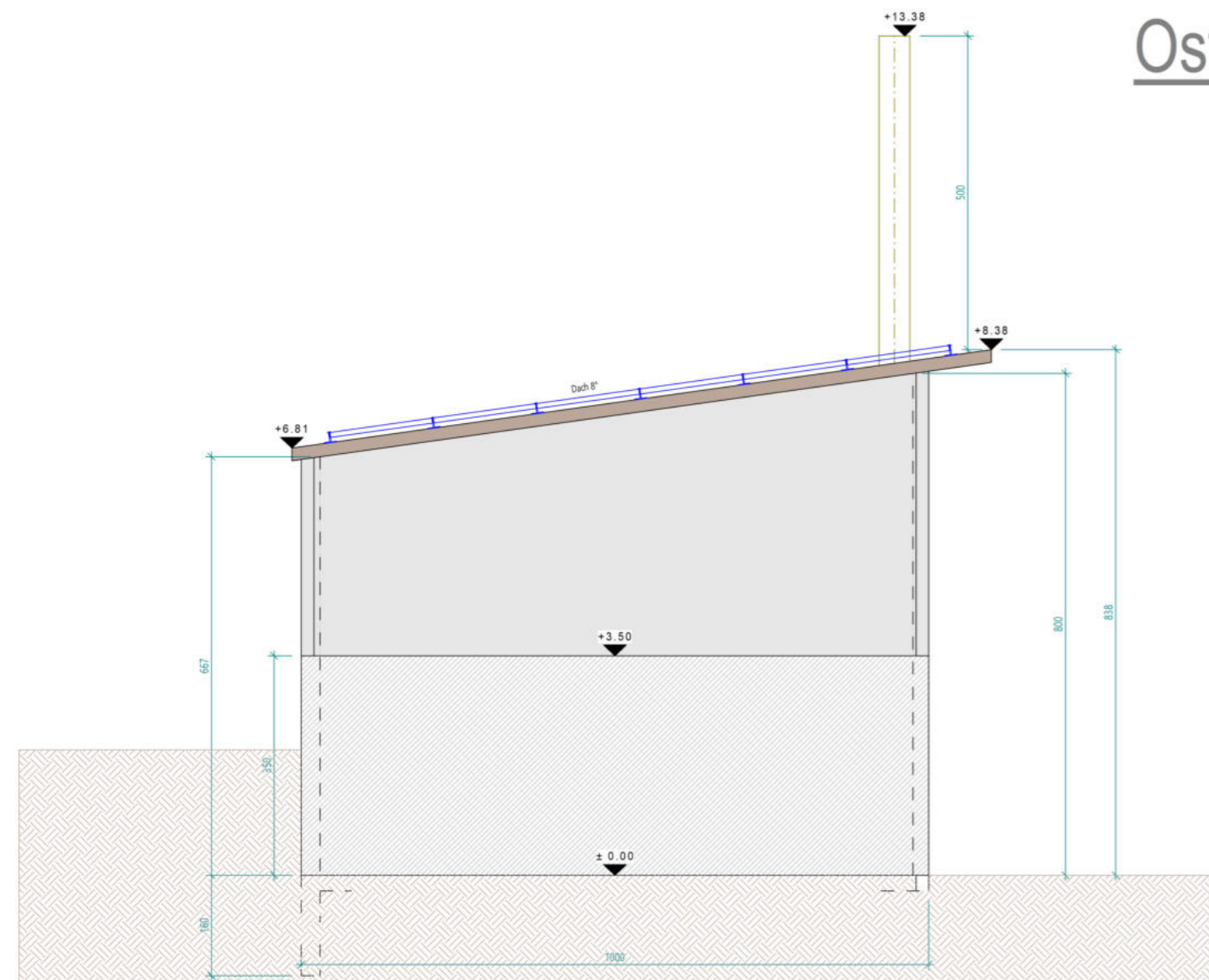

Westfassade

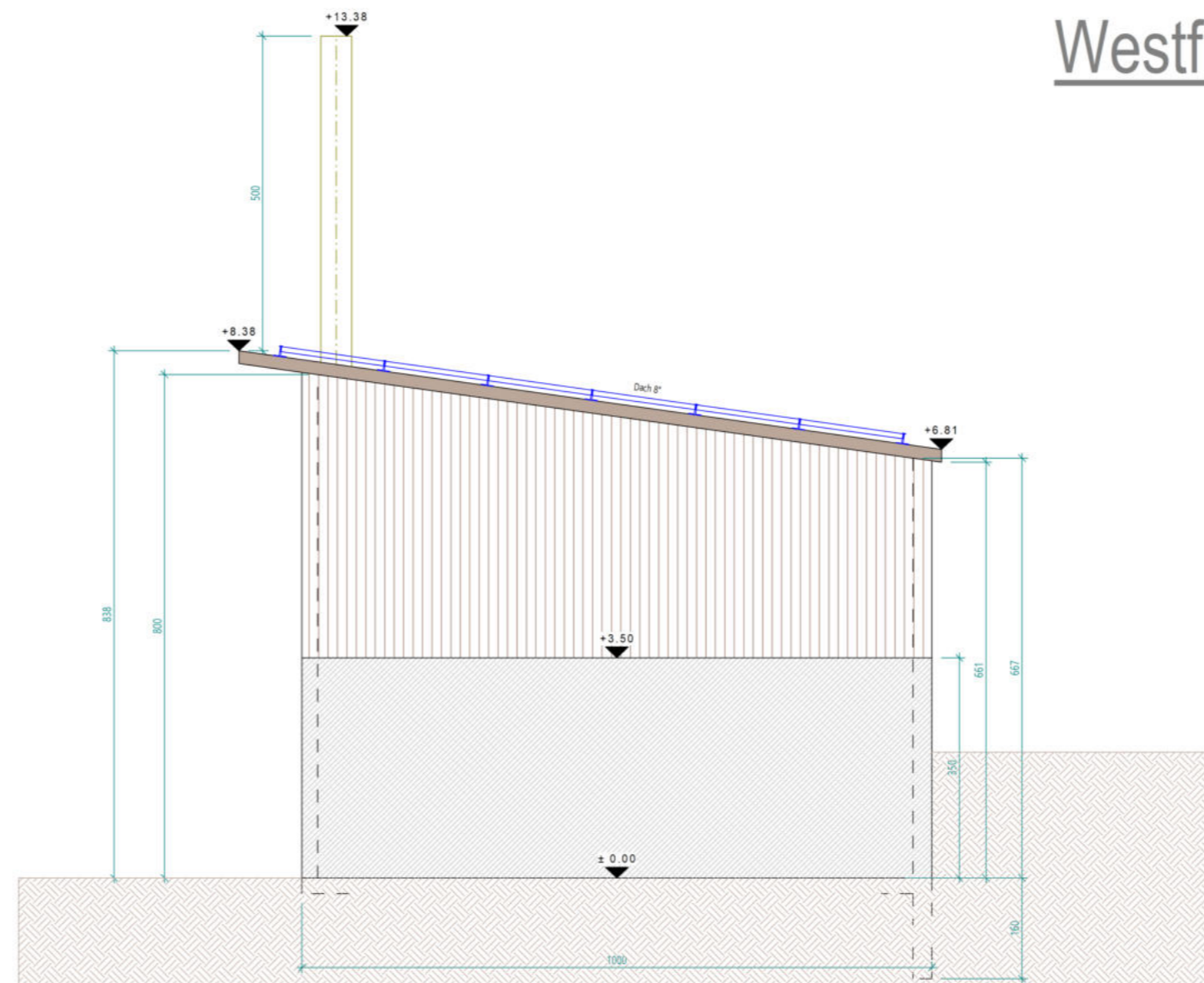

Wichtige Infos Allgemein

Änderungen bei der Ausführung
Änderungsvorschläge sind mit dem Planer abzustimmen.

Ort / Datum : St. Antoni + Gwatt.

Bauherr: _____

Projektverfasser: _____

Heizung - Zentrale

Baugesuch

Fassadenplan

Objekt
Heizzentrale St. Antoni
TAF Energie AG
Mariahilfstrasse 9, 1712 Tafers

Gez. EH / SM

Plangrösse (mm) 700x550

Massstab 1:100

Datum 20.03.2026

ALLOTHERM
Allotherm AG Tel. 033 555 08 00
Moosweg 19 info@allotherm.ch
3645 Gwatt www.allotherm.ch

