

GEMEINDERICHTPLAN



MASSSTAB 1:5000

Genehmigungsaufgaben

Öffentliche Vernehmung durch Veröffentlichung im Amtsblatt Nr. 50 vom: 14.12.2018

Angenommen vom Gemeinderat von Tafers am:

Der Gemeindevorstand Der Gemeindevorsteher

Genehmigt von der Direktion für Raumentwicklung, Infrastruktur, Mobilität und Umwelt (RIMU) am:

Der Staatsrat, Direktor

Januar 2024

23072-GMP 1000-240109

urbaplan

LEGENDE

BODENNUTZUNG

- | Bestehend | Zu beseitigen | Zu erschaffen | |
|-----------|---------------|---------------|---|
| | | | Rechtskräftige Bauzone |
| | | | Erweiterung der Bauzone |
| | | | Siedlungsgrenze |
| | | | Quartierbezogener Freizeitalbereich (Spielplatz, Grünanlage o.ä.)
Standort und Ausmass im Rahmen der Einzonierung zu bestimmen |

BODENRESSOURCEN

- | | | | |
|--|--|--|--|
| | | | Rechtskräftige Gewässerschutzzone "S1, S2, S3" |
| | | | Perimeter Materialabbau |

ENERGIE

- | | | | |
|--|--|--|-------------------|
| | | | Stromleitung |
| | | | Gasnetz Tiefdruck |
| | | | Wärmeverbund |

LEGENDE

MOBILITÄT

- | Bestehend | Zu beseitigen | Zu erschaffen | |
|-----------|---------------|---------------|--|
| | | | Hauptverkehrsstrasse (Kanton) |
| | | | Sammelstrasse |
| | | | Erschliessungsstrasse / Zufahrt |
| | | | Knoten |
| | | | Öffentliche Parkierung |
| | | | Zentrumsperimeter (vgl. Parkplatzkonzept) |
| | | | Erschliessungsfunktion für den MIV aufzuheben
Landwirtschafts- und Langsamverkehr weiterhin gestattet |
| | | | Sperrung für MIV-Verkehr; Durchgang Langsamverkehr gewährleistet |
| | | | Perimeter VALTRALOC |
| | | | Bushaltestelle |

LANGSAMVERKEHR

- | | | | |
|--|--|--|--------------------------------|
| | | | Fussgängerweg / Trottoir |
| | | | Radweg entlang Kantonalstrasse |
| | | | Fahrradstellplätze |

TOURISMUS

- | | | | |
|--|--|--|----------------------|
| | | | Kantonaler Wanderweg |
| | | | Kommunaler Wanderweg |
| | | | Radwanderweg |

LANDSCHAFT

- | | | | |
|--|--|--|---|
| | | | Renaturierungssperimeter für Ersatzmassnahmen (Ersatzpflanzungen von Hecken, Bäumen, etc.). Definitiver Standort noch zu bestimmen. |
| | | | Wildtierkorridor |
| | | | Feuersalamänder |
| | | | Trockenwiesen- und Weiden |
| | | | Naturschutzperimeter |
| | | | Trockene Blüschung |
| | | | Konfliktstandort zwischen Amphibien und Strassenverkehr |
| | | | Freizuhaltende Ansicht |
| | | | Gestaltung des Siedlungsrand mittels Bepflanzung (z.B. Baumreihen) |
| | | | Baum / Hecke |
| | | | Obstgarten |
| | | | Waldareal / Gehölze ausserhalb des Waldareals |
| | | | Offenes Fliessgewässer |
| | | | Eingelegtes Fliessgewässer |
| | | | Gewässerraum für künftige Ausdehnung |

HINWEIS

- | | | | |
|--|--|--|----------------|
| | | | Gemeindegrenze |
|--|--|--|----------------|

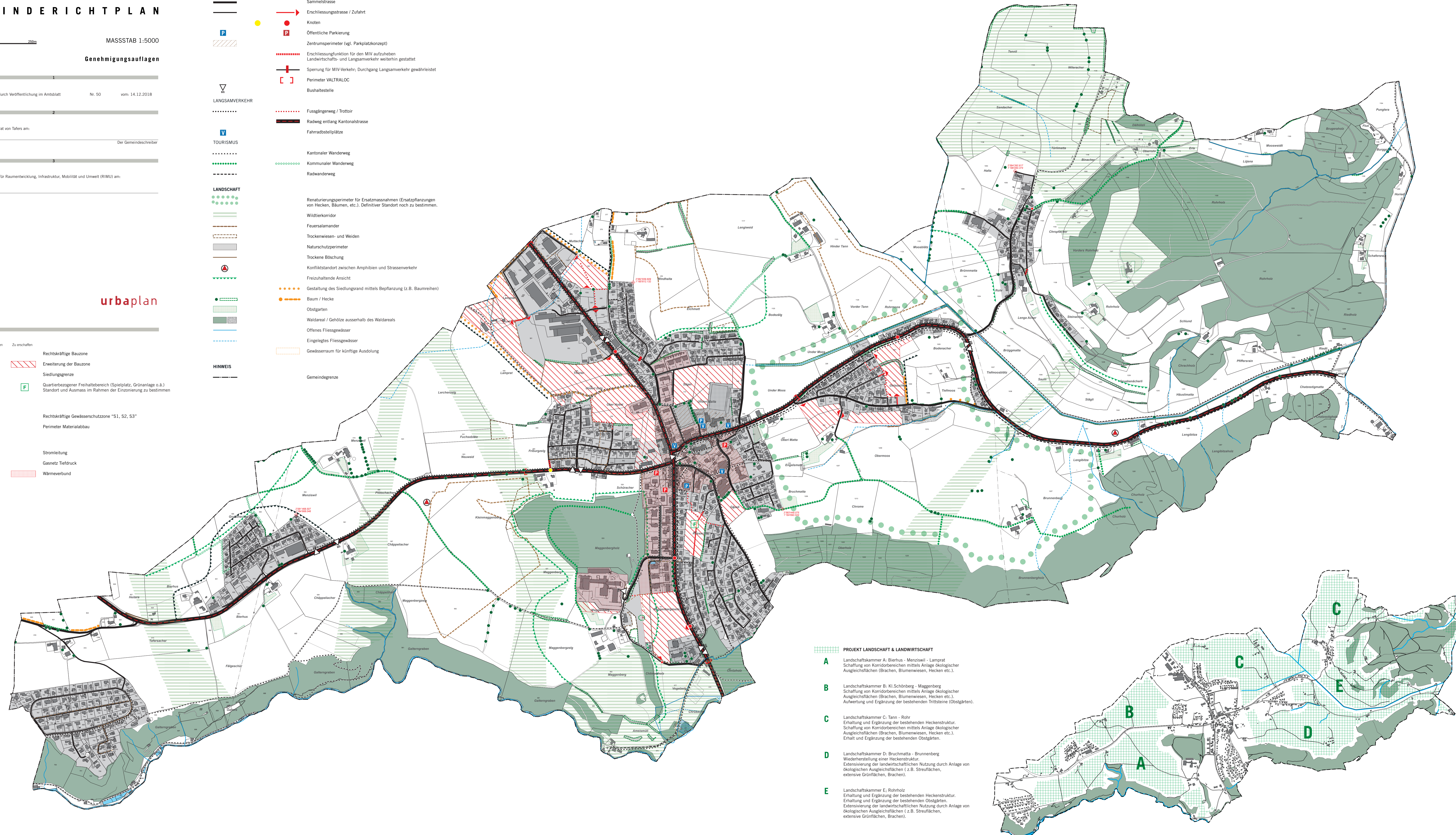

PROJEKT LANDSCHAFT & LANDWIRTSCHAFT

- A** Landschaftskammer A: Bierhus - Menzivil - Lamprat
Schaffung von Korridorbereichen mittels Anlage ökologischer Ausgleichsflächen (Brachen, Blumenwiesen, Hecken etc.).
- B** Landschaftskammer B: Kl. Schönberg - Maggenberg
Schaffung von Korridorbereichen mittels Anlage ökologischer Ausgleichsflächen (Brachen, Blumenwiesen, Hecken etc.).
Aufwertung und Ergänzung der bestehenden Trittsteine (Obstgärten).
- C** Landschaftskammer C: Tann - Rohr
Erhaltung und Ergänzung der bestehenden Heckenstruktur.
Schaffung von Korridorbereichen mittels Anlage ökologischer Ausgleichsflächen (Brachen, Blumenwiesen, Hecken etc.).
Erhalt und Ergänzung der bestehenden Obstgärten.
- D** Landschaftskammer D: Bruchmatta - Brunnenberg
Wiederherstellung einer Heckenstruktur.
Extensivierung der landwirtschaftlichen Nutzung durch Anlage von ökologischen Ausgleichsflächen (z.B. Streifflächen, extensive Grünflächen, Brachen).
- E** Landschaftskammer E: Rohholz
Erhaltung und Ergänzung der bestehenden Heckenstruktur.
Erhaltung und Ergänzung der bestehenden Obstgärten.
Extensivierung der landwirtschaftlichen Nutzung durch Anlage von ökologischen Ausgleichsflächen (z.B. Streifflächen, extensive Grünflächen, Brachen).

